



## Nilssons elektronik- och teknikmuseum Tisdagen den 27 maj 2025

Bakom dörrarna till [Nilssons El och Teknikmuseum](#) döljer sig ett litet, men mycket omsorgsfullt tillvarataget, stycke historia - också med lokal anknytning. Flera års samlande och idogt intresse har idag förvandlats till kombinerande miljöer som berättar om såväl personliga livsöden som revolutionerade uppfinningar. På museet finns bland annat en helt nygjord radioavdelning.





## Program tisdagen den 27 maj 2025

<b>Lunch</b>	12:00	<a href="#">Aludden Park &amp; Restaurang</a> , Lunchalternativ kan ses via länken. Lunchen ingår ej i priset, ange i anmälan om du kommer till lunch eller ej.
	13:00	Transport till muséet enligt nedan.
<b>Nilssons el- och teknikmuseum</b>	13:30	Framme vid muséet. Här möts vi av ett antal guider som berättar om föremålen. Besöket avslutas med kaffe och kaka.
	15:30	Avslut

### Samling

Ni som vill äta lunch tillsammans:

**Restaurang Aludden** Tisdagen den 27 maj 2025 senast kl 12:00.

Ni som inte vill äta lunch:

**Nilsson el- och teknikmuseum, Frödings Allé 32, Lerum** Tisdagen den 27 maj 2025 senast kl 13:30.

### Transport

Museet ligger i Lerum. Dit kan man ta sig med tåg, buss eller egen bil. De som vill äta lunch tillsammans möts vid Aludden Park & Restaurang för att därefter antingen åka bil tillsammans eller promenera ca 1 km till museet. De personer som önskar transport till muséet kommer att fördelas på tillgängliga bilar.

Övriga möter upp vid museet. Närmaste pendeltågstation från Aludden är Aspedalen, varifrån det är ca 500m promenad. Närmaste pendeltågstation från museet är Lerums station, varifrån det är ca 850m.

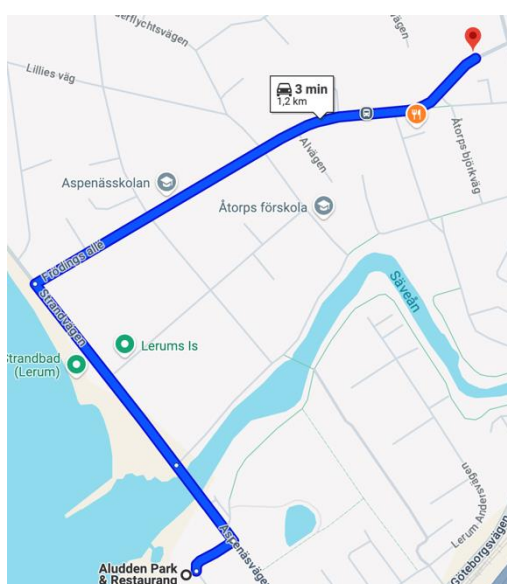

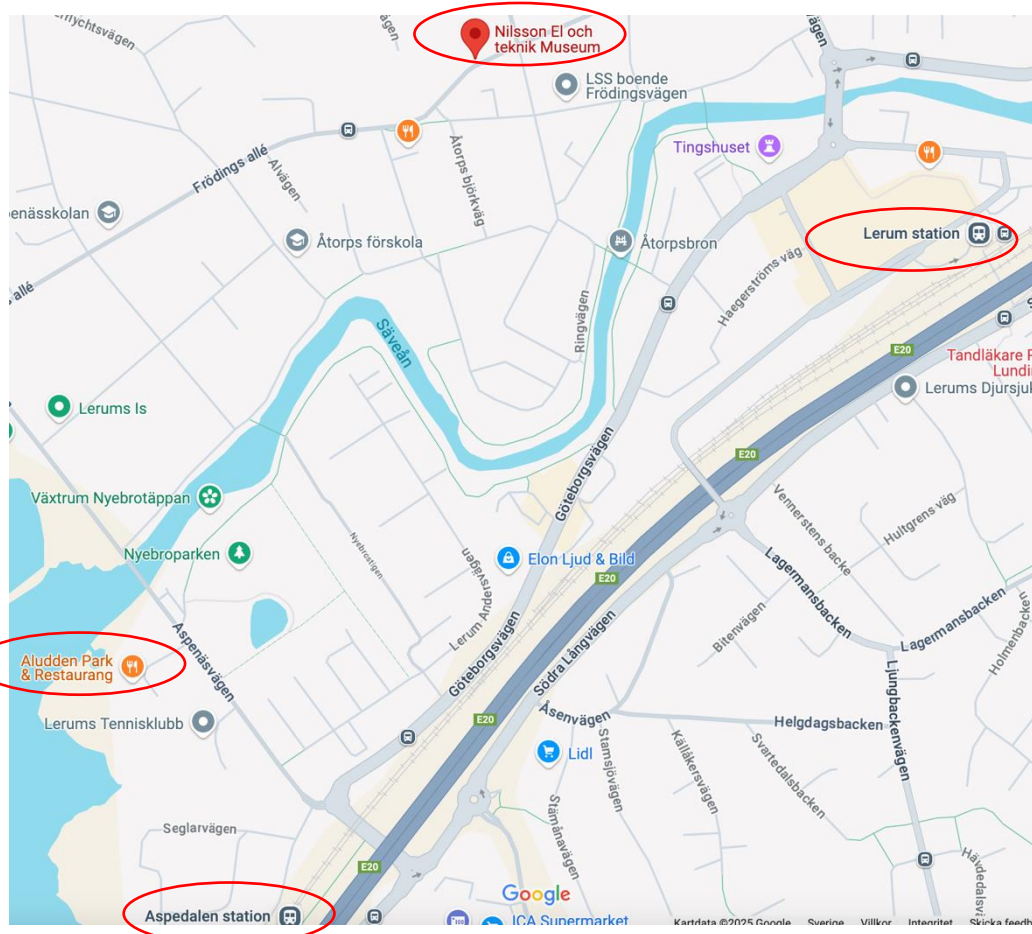

## Parkering

Gratis parkering finns vid Aludden samt Lerums Station. I närheten av museet går det att parkera vid Torpskolan (gratis), Capri pizzeria (5:-/tim) eller på intilliggande gator (gratis).

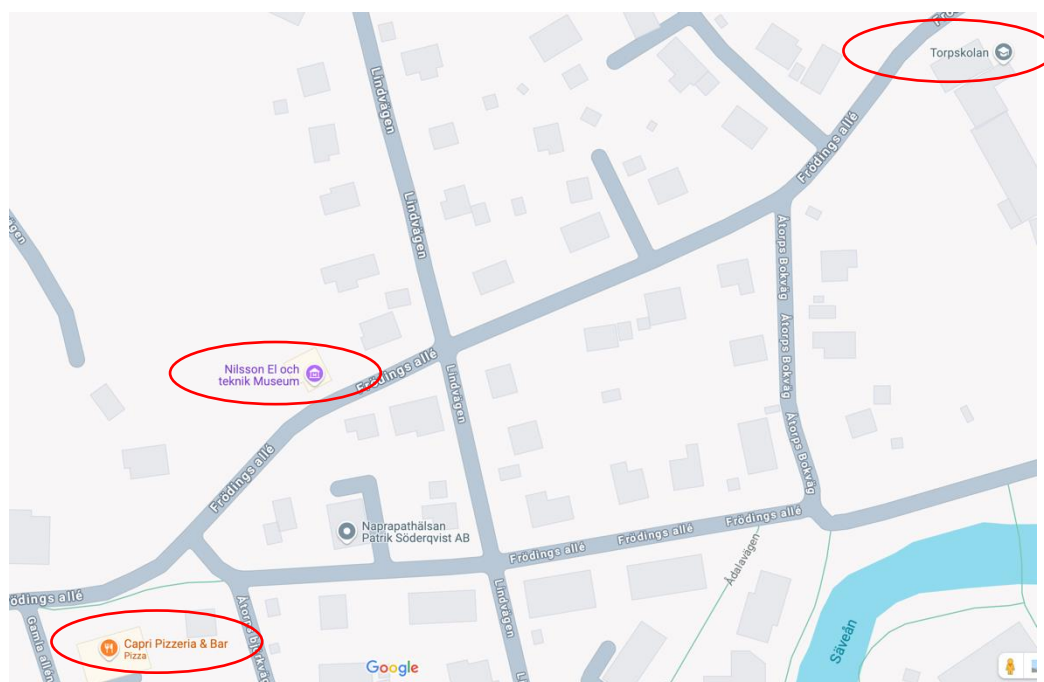



Uppgjord Lars Rönnborn	Datum 2025-04-01.	Rev A	Dokumentnr.
---------------------------	----------------------	----------	-------------

**Pris**

För **medlem 100 kr** och för **medföljande 100 kr**.

I detta pris ingår entré till muséet, kaffe och kaka. Lunchen betalas separat på restaurangen av var och en.

Anmälningavgiften betalar du till föreningens bankgiro 451-3297.

**Sista datum**

**Sista datum** för anmälan och inbetalning av avgift: **fredagen den 16 maj 2025**.

**Anmälan**

Vi önskar din anmälan via [mail](#) (Tryck på länken och fyll i relevant information!).

Om länken inte fungerar, vv skicka ett mail med följande information till [ericsson.vast.seniorforening@gmail.com](mailto:ericsson.vast.seniorforening@gmail.com):

- ange resmålet i texten (och i mailhuvudet)
- namn på samtliga anmälda personer.
- om du kommer till Aludden Park & restaurang och i så fall om du önskar dagens kött, veckans fisk eller veckans vegetariska.
- om du önskar transport mellan restaurangen och muséet.
- eventuell matallergi.

**Överbokning**

Vid överbokning gäller inbetalningsdatum för deltagande.

**Återbud**

Vid återbud p g a sjukdom eller annan orsak, v g ring Lars Rönnborn, 0727-90 26 00.

Anmälan är bindande. Vid återbud p g a sent uppkommen sjukdom kommer föreningen att återbetala 50% av priset för den som blivit sjuk och därmed uteblir. Sjukanmälan måste göras innan avfärd.

**Frågor?**

Har du några frågor om resan är du välkommen att ringa Lars Rönnborn, 0727-90 26 00.

Välkomna!

Styrelsen